

2026年度 前期
公開講座
特別受講生
募集案内



学校法人新潟青陵学園

NIIGATA SEIRYO EDUCATIONAL INSTITUTION

目次

- ◆ BSN新潟放送 共催
ふわりとつつむ新潟青陵インクルージョン講座…………… 2
「学ぶことは生きること」インクルージョン教育の重要性 – 夜間中学校での取り組みを通して – …… 5
ストレスマネジメントを「知る」ことで共生の未来へ…………… 6
- ◆ 5大学連携「SKYプロジェクト」共同講座…………… 10
- ◆ 特別受講生制度…………… 14

お問い合わせ先

【ふわりとつつむ新潟青陵インクルージョン講座・特別受講生制度】

学校法人新潟青陵学園 社会連携センター
〒951-8121 新潟市中央区水道町1丁目5939番地
TEL : 025-368-7053 ※公開講座当日のご連絡は080-4594-8361まで
FAX : 025-266-0124
E-mail : ex@n-seiryu.ac.jp
受付時間 : 月～金 9:00～17:00 (土、日、祝日、休業日は除く)
ホームページ : https://niigataseiryu.jp/ssi_collab/cohost/

【5大学連携「SKYプロジェクト」共同講座】

新潟国際情報大学 社会連携センター [新潟中央キャンパス]
〒951-8068 新潟市中央区上大川前通7番町1169番地
TEL : 025-227-7111
E-mail : chuo@nuis.ac.jp
開館時間 : 月～金 9:00～20:30 / 土 9:00～17:00
休館日 : 日、祝日、年末年始 他

※それぞれお申し込み方法・お問い合わせ先が異なりますのでご注意ください。
※パンフレット送付先変更・送付停止については、学校法人新潟青陵学園 社会連携センターまでご連絡ください。

BSN新潟放送共催 社会連携センター企画公開講座

ふわりとつつむ新潟青陵インクルージョン講座

《 2026年度テーマ 》 『知る』ことからはじまる共生の未来

【第1回】「学ぶことは生きること」インクルージョン教育の重要性
– 夜間中学校での取り組みを通して –

【第2回】ストレスマネジメントを「知る」ことで共生の未来へ



インクルージョン講座は、BSN新潟放送との共催で開催いたします。
多様な人々が地域社会で当たり前の生活を営むための条件である「インクルージョン（ふわりとつつむ）」をキーワードとし、市民の方々を対象とした講座を開講しております。今年度のテーマは、『知る』こと。『知る』とは、知識を得ることだけでなく、人を理解すること、経験を通して気づくこと、心で感じ取ることなど、様々なかたちがあります。多様な世代がそれぞれの立場から『知る』ことの意味・価値に向き合い、身近なテーマを通して「共生の未来」を考えます。



2026年度 前期「インクルージョン講座」

◆お申し込みの前に必ずご確認ください。

<p>1. 講座受講料</p>	<p>各講座：お一人様 1,000円</p> <p>※以下の方は受講料を減額いたします。当日、受付での申告をお願いいたします。</p> <ol style="list-style-type: none"> 1.障がい当事者：500円(障害者手帳・療育手帳 当日提示) 2.介助者：500円 3.本学卒業生：500円(申込時に卒業年度・学科の記載が必要です。) 4.高校生以下・大学生(大学院生含む)：無料(学生証 当日提示) <ul style="list-style-type: none"> ・講座当日、受付にて現金でお支払いいただきます。納入いただいた受講料は、原則として返還いたしません。 ・介助者の受講料減額は、基本的には障がい当事者1名に対し、1名となります。複数名での介助が必要となる場合は、その旨を備考欄にご記載ください。
<p>2. 会場</p>	<p>新潟青陵大学・新潟青陵大学短期大学部</p> <p>〒951-8121 新潟市中央区水道町1丁目5939番地</p> <p>※講座会場、駐車場等の詳細は、受講証に記載いたします。</p>
<p>3. 対象</p>	<p>講座内容に関心のある方はどなたでもご参加いただけます。</p>
<p>4. 申込方法</p>	<p>申込締切日までに、郵送、FAX、E-mail、電話およびイベント申込サイト Peatix のいずれかでお申し込みください。郵送、FAX の場合は申込書に必要事項をご記入のうえお申し込みください。E-mail の場合は、申込書の記載事項をご入力の上お申し込みください。</p> <p>Peatix でのお申し込みには、無料登録が必要です。</p> <p>※ご記入いただいた個人情報は、お申し込み・今後の公開講座のご案内など、公開講座に関するものみに使用させていただきます。また、その情報は本学が責任をもって管理いたします。なお、プライバシーポリシーについては、本学ホームページをご覧ください。</p>
<p>5. 申込先</p>	<p>学校法人新潟青陵学園 社会連携センター</p> <p>郵送先 / 〒951-8121 新潟市中央区水道町1丁目5939番地</p> <p>FAX / 025-266-0124 E-mail / ex@n-seiryo.ac.jp</p> <p>TEL / 025-368-7053</p> <p>受付時間 / 9:00 ~ 17:00 (土・日・祝日・休業日は除く)</p> <p style="text-align: right;">peatix サイト</p> 
<p>6. 申込み時の注意事項</p>	<ul style="list-style-type: none"> ・受講証を送付する都合上、お一人様ごとにお申し込みください。(申込書8ページ) ・申込書用紙が足りない場合は、コピーしてご使用ください。学園HP(共同開催講座ページ)には、Excelファイルの申込様式もございます。 ・郵送・FAXでお申し込みいただいた場合は、受講受付についてのご返信はしていません。受講受付について確認をご希望される場合は、社会連携センターまでご連絡ください。

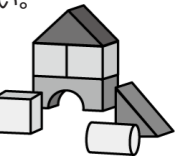
<p>7. 講座当日のお願い</p>	<ul style="list-style-type: none"> ・開講日の1週間前をめぐりに受講証を郵送にてお送りいたします。当日、受付でご提示ください。 ・参加者の皆様による講座の録音・録画、写真撮影はお断りしております。ただし、本学の広報として、講座の様子を撮影し、大学案内等の広報誌やホームページの開催報告等(広報活動を目的とした、他の媒体への転載も含む)に使用させていただく場合がございます。撮影した写真・動画は本学の広報活動以外には使用いたしません。撮影にご同意いただけない方は、当日スタッフまでお申し出ください。 ・欠席される場合は、キャンセル料は発生いたしません。 ・公共交通機関での来学を推奨いたしますが、お車での来学も可能です(駐車場から会場入口まで徒歩5分程度)。受講証に記載する案内図をよくご確認ください。ご来学くださいますようお願いいたします。近隣駐車場への無断駐車はおやめください。 ・応募者が最少実施人数に満たない場合や本学の方針により、開催方法の変更や開催を中止することもございますのでご了承ください。その際は、別途ご連絡させていただきます。 ・補講はございません。 ・講座の妨げとなる行為や迷惑行為等を行った場合は、受講を停止させていただく場合がございます。なお、受講停止となった場合でも、受講料の返金はいたしません。
<p>8. 情報保障</p>	<ul style="list-style-type: none"> ・障がいをお持ちの方で、情報保障(要約筆記・手話通訳)を必要とされる方は、各講座の指定の期日までに詳細についてご相談ください。申込書に記載された場合は、確認のため、別途ご連絡させていただく可能性がございますので、予めご了承ください。 ※ご希望の内容によっては、対応が難しい場合もございます。 ※原則、本学構内のみでの対応となります。 ※事前にご連絡がない場合は、個別対応が難しいため、対応をお断りする場合がございます。
<p>9. 保育サービス</p>	<ul style="list-style-type: none"> ・未就学児・小学生のお子様は、無料で保育サービスの利用が可能です。ご希望の方は申込書の「保育サービスの利用を希望されますか」項目「はい」に○をつけ、9ページの必要事項を必ずご記入ください。 ・保育サービスは、保育専門の企業に委託し、運営いたします。いただいた情報は、委託する保育専門企業へ提出させていただきますので、予めご了承ください。 ・定員は各回5名(先着)となります。ご希望の方はお早めにお申し込みください。 ・当日のご案内は、講座開催1週間前をめぐりに受講証と共にお送りいたします。 ・キャンセルされる場合は、お早めにご連絡ください。 

※8・9のサービスは、外部機関への依頼、または対応の検討に時間を要する場合がありますため、申込締切を早めに設定しております。恐れ入りますが、ご理解、ご了承くださいますようお願いいたします。

第1回

「学ぶことは生きること」 インクルージョン教育の重要性 －夜間中学校での取り組みを通して－

【司会】
BSN新潟放送
アナウンサー

「学ぶことは生きること」。さまざまな事情で義務教育を十分に受けられなかった方々が学び直しを通じて新たな一歩を踏み出す場所、「夜間中学校」をご存じでしょうか。新潟県では、2025年4月に新潟県初となる新発田自主夜間中学校が開校されました。本講座では、夜間中学校に携わる2名のゲストスピーカーをお迎えして、誰もが安心して学ぶことのできるインクルージョン教育の重要性についてお話しいたします。

年齢や背景にかかわらず、学びを求める人が学びたいという願いを叶えることができる共生社会のあり方を、私たち一人ひとりの課題として一緒に考えてみませんか。

- ◆日時：2026年5月23日（土）
- ◆時間：13:00～15:30（受付12:30～）
- ◆定員：100名（先着順）
- ◆講座申込締切：5月11日（月）
- ◆保育・情報保障サービス締切：4月23日（木）
- ◆講座形式：講義＋シンポジウム



講師 板垣 直子（新潟青陵大学 福祉心理子ども学部 社会福祉学科 助教）

専門は地域社会学とソーシャルワーク。長年にわたり福祉の現場や専門学校での社会福祉専門職養成教育に携わり、現在ではその経験を基盤に福祉職のキャリア教育、外国人介護職員の地域定着などに関する研究を推進している。仙台自主夜間中学校、新発田自主夜間中学校での講師ボランティアを通じ、インクルージョン教育の重要性を体感している。

ゲストスピーカー 城之内 庸仁（新発田自主夜間中学校 相談役・岡山自主夜間中学校 代表）

一般社団法人基礎教育保障研究所理事長、基礎教育保障学会理事、三豊市総合政策アドバイザー。日本初となる学齢期の生徒が在籍できる公立夜間中学（香川県三豊市立高瀬中学校夜間学級）開設に尽力。

ゲストスピーカー 松本 英也（一般社団法人新潟県新発田市に夜間中学校をつくる会 理事、新発田自主夜間中学校 代表）

勤務する高校で生徒より「新潟に夜間中学がないなら、なぜつくらない？」と指摘を受ける。その後、岡山自主夜間中学校代表 城之内庸仁氏の指導を受け、県内初の新発田自主夜間中学校を地域の有志と共に設立した。

【後援】新発田自主夜間中学校

※受講料や受講についてのお願い、保育サービス等については3～4ページをご確認ください。

第2回

ストレスマネジメントを「知る」ことで 共生の未来へ

ストレスマネジメントの様々な技法は、「自分のことは自分の裁量内でコントロールする」セルフコントロールができるようになることを、その主な目的としています。ストレスマネジメントの実際を知る（体験する）ことで、自分のストレスは自分でコントロールするすべを取り入れ、そこにできた「余裕」を共生の未来に生かしていきましょう。

本講座では、ストレスマネジメントの様々な技法の中から「リラクゼーション法」をとりあげ、呼吸法、自律訓練法、マインドフルネスなどの体験を通して、自分に合ったリラクゼーション法を発見することを目的とします。

- ◆日時：2026年9月6日（日）
- ◆時間：13:00～14:30（受付12:30～）
- ◆定員：50名（先着順）
- ◆講座申込締切：8月20日（木）
- ◆保育・情報保障サービス締切：8月3日（月）
- ◆講座形式：講義＋グループワーク

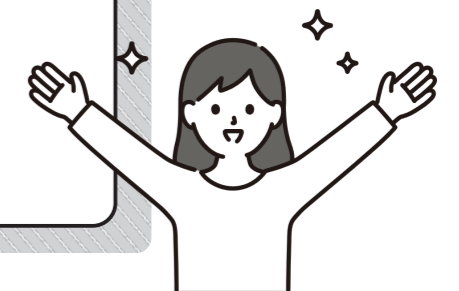

講師 宮崎 隆穂（新潟青陵大学短期大学部 幼児教育学科 教授）

筑波大学博士課程心理学研究科を経て、国立・精神神経センター国府台病院心身医学研究部にて、心と身体の接点に着目し、研究・臨床活動に従事。本学幼児教育学科に着任後も子どもの心と身体の接点に関する研究を行っている。長年の臨床活動では一貫して様々な現場でのストレスマネジメントの導入を意識している。

※受講料や受講についてのお願い、保育サービス等については3～4ページをご確認ください。

2026年度 前期 ふわりとつつむ新潟青陵インクルージョン講座申込書

ふりがな		年齢		電話	()
氏名		歳		- ()	- ()
住所	〒 () - ()				
お車で来学 されますか	はい ・ いいえ	職業または学年 <small>※職業は任意ですが、学生で割引適用の方は 学年を記入してください(例：高校2年、大学4年等)</small>			
本学公開講座 受講歴	有 ・ 無	今後、本学から公開講座等のご案内を 郵送してもよろしいですか		はい ・ いいえ	
保育サービスの利用を希望されますか <small>※「希望する」に○をつけられた方は、9ページも必ずご記入ください</small>		希望する ・ 希望しない			
障がい当事者の方で、受講料割引を希望される方は○をつけてください (受講料割引は、当日受付にて障害者手帳・療育手帳の提示が必要です)					
上記に「○」をつけた方で、介助者の方も参加される場合、右の欄に○を記入してください					
障がい当事者に「○」をつけた方で、情報保障等を希望する方は 「希望する」に○をつけ、備考欄に詳細をご記入ください。		希望する ・ 希望しない			
本学卒業生で受講料割引を希望される方は、以下の①～④をご記入ください。 ※記載がない場合は割引が適用されません					
①	ふりがな		②生年月日	西暦 年 月 日	
	在籍時の氏名				
③学科	学科	④入学・ 卒業年	入学 年	卒業 年	
備考					

◆受講を希望される講座の申込欄に○を記入してください。

講座名	開催日	時間	申し込み
【第1回】 「学ぶことは生きること」 インクルージョン教育の重要性 - 夜間中学校での取り組みを通して -	5月23日(土)	13:00～15:30	
【第2回】 ストレスマネジメントを「知る」ことで共生の未来へ	9月6日(日)	13:00～14:30	

【注意事項】

※上記事項は必ずご記入ください。未記入もしくは記入に誤りがある場合は、受講受付・受講料割引の適用ができないことがあります。また、講座に関することで本学からご連絡をさせていただく場合がありますので、ご連絡先はお間違いないようお願いいたします。

※ご記入いただいた個人情報は、本学が責任をもって管理いたします。

<お申し込みは下記まで郵送、FAXまたはE-mailにてお送りください>

学校法人新潟青陵学園 社会連携センター 〒951-8121 新潟市中央区水道町1丁目5939番地
FAX / 025-266-0124 E-mail / ex@n-seiryu.ac.jp 受付時間 / 9:00～17:00(土・日・祝日・休業日は除く)

※申込用紙が足りない場合は、コピーしてご使用ください。学園HP(共同開催講座ページ)には、Excelファイルの申込様式もございます。

◆保育サービス希望者 記入欄

保育サービスを希望される方は、必ずご記入ください。

ふりがな		保育サービスを 利用するお子様の 人数	名
保護者氏名			

ふりがな			
お子さまの氏名			
性別	男の子 ・ 女の子 ・ 回答しない	年齢	歳 ヵ月
特記事項（アレルギー等）			
ふりがな			
お子さまの氏名			
性別	男の子 ・ 女の子 ・ 回答しない	年齢	歳 ヵ月
特記事項（アレルギー等）			
ふりがな			
お子さまの氏名			
性別	男の子 ・ 女の子 ・ 回答しない	年齢	歳 ヵ月
特記事項（アレルギー等）			

5大学連携「SKYプロジェクト」共同講座

新潟国際情報大学、新潟薬科大学、新潟工業短期大学との大学連携事業「SKYプロジェクト」の一環として、公開講座を開講いたします。



2026年度前期、新潟青陵大学・新潟青陵大学短期大学部は3講座の開講を予定しております。講座の詳細は次ページ以降をご覧ください。

申込受付は、3月23日（月）10時より開始となります。申し込み方法や詳細については、新潟国際情報大学 社会連携センター（新潟中央キャンパス内）までお問い合わせください。

【お問い合わせ先】

新潟国際情報大学 社会連携センター [新潟中央キャンパス]
〒951-8068 新潟市中央区上大川前通7番町1169番地
TEL : 025-227-7111
E-mail : chuo@nuis.ac.jp
開館時間 : 月～金 9:00～20:30 / 土 9:00～17:00
休館日 : 日、祝日、年末年始 他
ホームページ : https://www.nuis.ac.jp/nuis_opencollege/



※本学のパンフレットに掲載している講座情報は、2月16日（月）時点での内容です。
講座内容は変更される場合もございますのでご了承ください。

※ SKYプロジェクトとは

新潟青陵大学・新潟青陵大学短期大学部「S」、新潟国際情報大学「K」、新潟薬科大学・新潟工業短期大学「Y」を連携の基本とし、教育、研究、社会貢献、学生支援等、それぞれの特色や資源を活かした取り組みを共同で推進し、自治体、経済団体及び企業とも連携を深め、高等教育機関の活性化と地域発展に貢献することを目的としています。

「困った人」は、どこにでもいます。あなたを理不尽に責める人、横暴な人、何事にも否定的な人、自信過剰な人、気が弱すぎる人、不平不満ばかりの人、威張る人、頼ってきすぎる人、何を言っても反応のない人、無気力な人、完全主義の人などなど。この人たちと関わらないで済めばよいのですが、そうもいきません。彼らの心理を分析し、自分自身を守りながら上手く付き合っていく方法について、心理学的にお伝えします。

講座内容

第1回：どこにでもいる困った人
さまざまな困った人のパターン

第2回：困った人の心理分析
さまざまな行動パターンと性格分類

第3回：困った人への対応方法
皆さんからの具体的な質問に答えて

開講日	6/16・23・30 (火曜日 全3回)
開講時間	19:00～20:30
定員	20名
教材費	教材費は、受講料に含まれています。
会場	新潟中央キャンパス

受講料	一般 4,500円
	在学生 3,000円
	卒業生・父母・法人会員 3,600円

講師

 **確井 真史**
(新潟青陵大学大学院臨床心理学研究科教授 新潟市スクールカウンセラー)

1959年生まれ。博士(心理学)。専門は社会心理学(人間関係の心理学)。著書:「よくわかる人間関係の心理学」「誰でもいいから殺したかった:追いつめられた青少年の心理」など。出演歴:NHK「チョコちゃんに叱られる!」「あさいち」、フジテレビ「とくダネ!」「めざまし8」、TBS「サンデーモーニング」など。

自殺予防ゲートキーパーの考え方を、普段の生活の中で身近な人の困り事や悩み事の相談に応じるときに活用する講座です。身近な人のSOSに気づき、声をかけ、しっかり聴き、そして適切な解決につながるコツやヒントと一緒に学びませんか?

座学とグループワークやロールプレイで、参加者相互で具体的に練習します。特別な資格は必要ありません。いま、誰かの支えになっている人も、これから誰かの支えになりたい人も、どなたでもお気軽にご参加ください。

講座内容

第1回：SOSに気づき・声をかける
内容-言語・非言語・準言語の矛盾に気づく
メッセージ(あなたの本心・気持ち)を伝えよう
方法-座学+グループワーク・ロールプレイ

第2回：しっかり聴く・解決につなげる
内容-だまって聴くだけでは伝わらない「聴いてるよ」を伝える方法
解決策は一番最後に
方法-座学+グループワーク・ロールプレイ

第3回：大好きだよのおばあちゃんを目指しませんか
内容-ごま書房新社「いま伝えたい!子どもの心を揺るがす*すごい*人たち」に掲載されているエピソードをもとに、人に寄り添うことやこころのケアを参加者みんなでご考えます
方法-座学+グループワーク

※グループワークやロールプレイは毎回メンバーを入れ替えます。

開講日	7/7・14・21 (火曜日 全3回)
開講時間	10:00～11:30
定員	20名
教材費	教材費は、受講料に含まれています。
会場	新潟中央キャンパス

受講料	一般 4,500円
	在学生 3,000円
	卒業生・父母・法人会員 3,600円

講師

 **関谷 昭吉**
(新潟青陵大学福祉心理子ども学部 臨床心理学准教授)

博士(医学)。公認心理師、精神保健福祉士。これまで15年以上、保健所やこころの健康センター(精神保健福祉センター)で精神保健福祉相談員として精神疾患の患者さんやご家族の方の相談に応じる。現在も大学で講義や研究の傍ら7年以上学生相談員をしている。

※このページの「在学生・卒業生・父母」は新潟国際情報大学の在学生及び卒業生とご父母を指します。「法人会員」は「新潟国際情報大学社会連携センター法人会員加入企業(法人)」を指します。

今、中国で起きている産業変革は、人々のビジネスや生活をどう変えるのか?

本シリーズでは、世界をリードする4つの最先端分野にフォーカス。空飛ぶクルマ(eVTOL)から宇宙開発、最新AI、そして驚異の進化を遂げるスマート工場まで、その実態と世界への影響を全4回で分かりやすく解説します。

日本企業にとってのチャンスはどこにあるのか。未来を見据え、自ら行動を起こすための視点を共に探りましょう。

講座内容

第1回：低空経済
空の移動革命と1.5兆元の新市場

第2回：宇宙ビジネス
再利用型ロケットと衛星通信が切り拓く新領域

第3回：AI・大規模言語モデル
進化するAIが変える仕事と社会の形

第4回：スマート製造
ロボットが支える自動化率90%を誇る次世代工場

開講日	5/13・20・27、6/3 (水曜日 全4回)
開講時間	18:30～20:00
定員	20名
教材費	教材費は、受講料に含まれています。
会場	新潟中央キャンパス

受講料	一般 5,000円
	在学生 3,500円
	卒業生・父母・法人会員 4,000円

講師

 **孫 梨冰**
(新潟青陵大学短期大学部人間総合学科教授)

中国ハルビン市生まれ。2006年3月、新潟青陵大学大学院現代社会文化研究科博士課程修了(経済学博士)。専門分野は国際経済学と比較言語学。新潟県労働金庫理事。著書に、「中国経済外交の実態:その政策と実践を中心に」(単著、日本経済新聞社、2024年)、『漢学中国語』(単著、新潟日報事業社、2021年)、『経済学入門』(共著、みらい出版、2018年)など。翻訳書に、「歴史と現実 松岡正剛的思辨課(東方巻)(西方巻)」(単訳、北方文芸出版社、2019年)、『吳敬璉:中国経済改革への道』(共訳、NTT出版、2015年)など。

※このページの「在学生・卒業生・父母」は新潟国際情報大学の在学生及び卒業生とご父母を指します。「法人会員」は「新潟国際情報大学社会連携センター法人会員加入企業(法人)」を指します。

特別受講生制度

学生向けの授業科目の一部を公開します。
この機会に学生とともに学びを深めましょう。



新潟青陵大学（看護学部・福祉心理子ども学部）および新潟青陵大学短期大学部（人間総合学科・幼児教育学科）では、地域社会に開かれた大学として継続的・体系的な生涯学習のご提供をめざし、特別受講生制度を実施しております。この制度は、地域の皆様のご期待と日頃からのご支援に積極的にお応えすべく、両大学の授業科目の一部を公開し、学生と一緒に学んでいただくものです。より多くの方々の受講をお待ちしております。



2026年度 前期「特別受講生募集事項」

※有料での公開となります。また、単位認定は行われません。

1. 申込資格	原則として2026年4月1日現在満18歳以上で、受講を希望される科目すべての回に出席可能な方。学歴・資格不問。 なお、初回時に本人確認書類（免許証など）のコピーをご提出いただき、本人確認や年齢確認をさせていただきます。
2. 公開授業科目	<p>学園ホームページの特別受講生制度ページに公開授業科目一覧を掲載いたします。 また、授業内容の詳細は、大学・短大ホームページのシラバスをご確認ください。</p> <p>・特別受講生案内ページ ・講義概要（シラバス検索）</p> <p>・学園ホームページ（特別受講生案内ページ） https://niigataseiryu.jp/ssi_collab/extension-tokubetsu/</p> <p>・講義概要（シラバスシラバス検索） https://www.n-seiryu.jp/campusweb/slbssrch.do</p> 
3. 申込方法	<p>以下を郵送（簡易書留）により申込先に提出してください。</p> <p>(1) 受講申込書（16ページ） (2) 140円切手を貼った返信用封筒 角2号（240×332mm）を1通</p> <p>*宛名に申込者の住所、氏名等をご記入ください。 *複数科目お申し込みの場合でも返信用封筒は1通のみで結構です。</p>
4. 申込期間	2026年3月5日（木）～3月17日（火）*必着
5. 申込先	<p>学校法人新潟青陵学園 社会連携センター 郵送先 / 〒951-8121 新潟市中央区水道町1丁目5939番地 TEL / 025-368-7053 FAX / 025-266-0124 E-mail / ex@n-seiryu.ac.jp 受付時間 / 9:00～17:00（土・日・祝日・休業日は除く）</p>
6. 受講料	<p>1科目（8回授業5,000円、15回授業10,000円、30回授業20,000円） テキスト等の購入が必要になる場合がございます。また、オンライン授業受講時における通信料は、自己負担となります。 なお、オンライン授業での受講を希望されない場合であっても、中途辞退は自己責任とし、受講料の返金はいたしません。</p>
7. 定員	若干名（申込状況等によっては、受講をお断りさせていただく場合がございます。）
8. 受講生の決定	<p>受講の決定は、申込締切後、3月30日頃に発送（予定）で文書にて通知いたします。選考料は無料です。 受講が決定した方には、詳細を送付いたします。郵送には2～3日ほど時間を要します。（土日祝を除く）</p>
9. 修了証書の授与	<p>授業回数の3分の2以上の授業に出席し、担当教員が認めた場合には「修了証書」を発行し郵送いたします。ただし、単位認定は行われません。そのため、成績評価は原則行わず、定期試験の受験や課題提出は任意といたします。</p>
10. 通学について	<p>通学は、公共交通機関をご利用ください。事情により、自動車等での通学が必要な場合には、申込書「その他」にその旨をご記入ください。交通アクセスは本学ホームページをご覧ください。</p>
11. その他注意事項	<p>・授業によっては個人パソコンの使用が必要な科目がございます。その際は、各自パソコンをご用意いただくようお願いいたします（学内ネットワークへの接続が必要な場合には本学が認めるウイルス対策ソフトがインストールされているか等を確認させていただきます）。</p> <p>・個人パソコンの不具合により本学無線LANへ接続できない事態へは対応できません。また、学内でのパソコンの不正利用（知的財産による保護情報の不正ダウンロード等）が認められた場合は、ネットワーク接続を停止いたします。</p> <p>・感染症や天候等によっては、オンライン授業に切り替わる場合がございます。その場合、パソコンやタブレット端末等をご利用いただき、ご自宅からオンラインにて受講いただくこととなります。インターネット環境や通信機器等の用意・整備が必要となりますので、あらかじめご承知おきくださいますようお願いいたします。</p> <p>・授業の内容を、教員の許可なく撮影・録音することはできません。また、授業中に知り得た個人情報等の取り扱いについては、各自十分にご留意いただきますよう、お願いいたします。</p>
12. 受講の停止	<p>授業の妨げとなる行為や迷惑行為等、受講生としてふさわしくない行為を行った場合には、受講を停止させていただく場合がございます。なお、受講停止となった場合でも、受講料の返金はいたしません。</p>

新潟青陵大学・新潟青陵大学短期大学部 2026年度前期 特別受講生 申込書

2026年 月 日

2026年度前期の特別受講生として新潟青陵大学・新潟青陵大学短期大学部の公開授業科目を受講したいので下記のとおり申し込みます。

①	受講希望科目	科目 No.	科目名
		曜日・時限	担当教員
	希望理由	受講希望の動機、関心のある事項等を具体的に記入ください。	
②	受講希望科目	科目 No.	科目名
		曜日・時限	担当教員
	希望理由	受講希望の動機、関心のある事項等を具体的に記入ください。	
③	受講希望科目	科目 No.	科目名
		曜日・時限	担当教員
	希望理由	受講希望の動機、関心のある事項等を具体的に記入ください。	
	その他	ご希望やご要望がございましたら具体的に記入ください。（授業内容については予め決まっておりますので、ご希望に沿え兼ねます。）	
	ふりがな	職業【もっとも当てはまるものに○印をつけてください】	
	氏名	1. 会社員 2. 公務員 3. 教職員 4. 主婦・主夫 5. 学生 6. 無職 7. その他（ ）	
	住所	〒 電話（ ） - 緊急連絡先（ ） - E-mail (休講連絡等に使用させていただきますので、なるべくご記入いただきますようご協力のほどお願いいたします。)	
	生年月日	西暦 年 月 日	年齢 歳 性別 男・女・回答しない

- 授業期間 2026年4月8日（水）～2026年8月10日（月）まで
- 注意事項
 - ・授業の曜日・時限は変更になる可能性がございます。また、受講開始後に授業日・時限の変更や補講の追加がある場合がございます。予めご了承ください。
 - ・4科目以上申し込まれる場合は、こちらの用紙をコピーしてご使用いただくか、学園ホームページ（特別受講生制度ページ）よりダウンロードしてご使用ください。
 - ・教室は授業初回時にご案内いたします。

インクルージョン講座・特別受講生 会場 / 交通アクセス

新潟青陵大学・新潟青陵大学短期大学部

〒951-8121
新潟市中央区水道町1丁目 5939番地

詳細地図

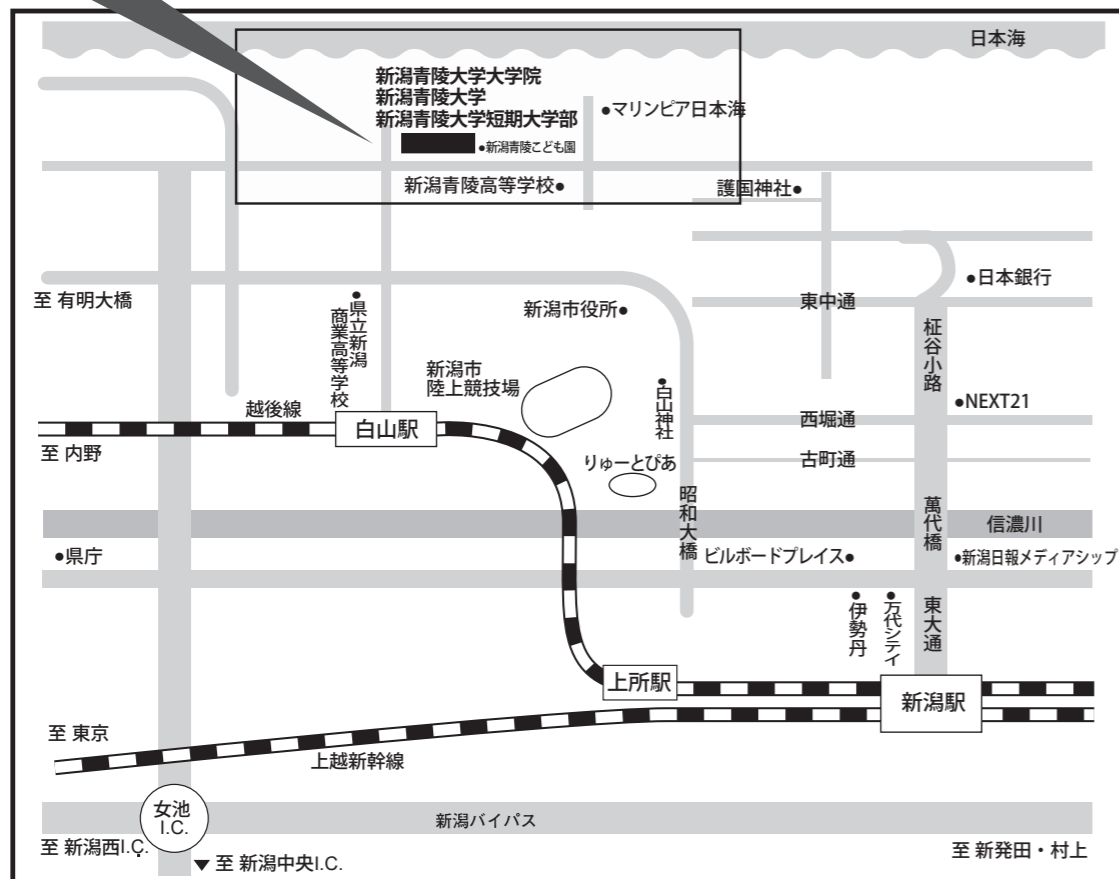
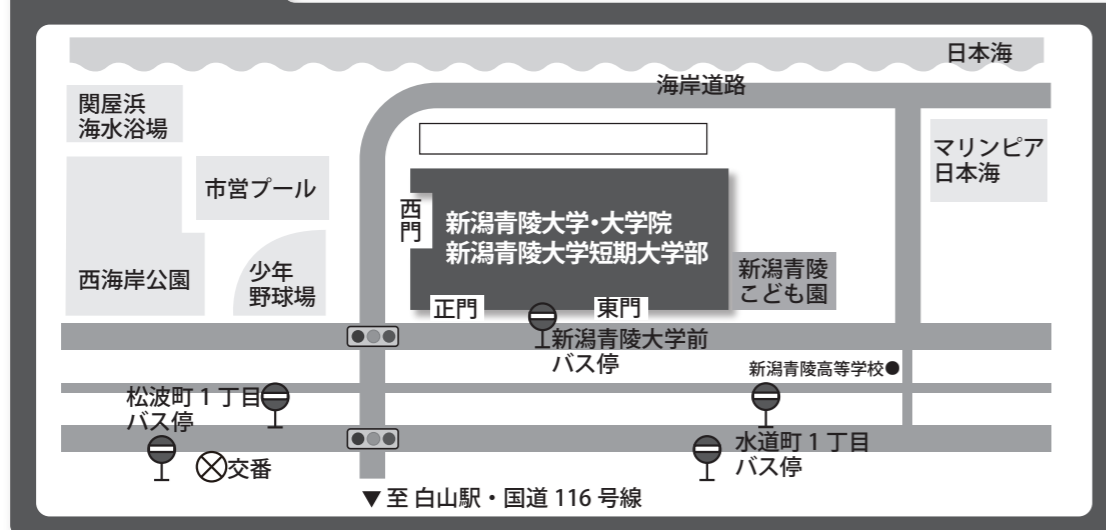

★バスをご利用の方

新潟駅万代口バスターミナルから「浜浦町線<新潟青陵大学前経由>水族館前ゆき」バスで約 20 分、新潟青陵大学前下車。
または、「浜浦町線<浜浦町経由>信濃町ゆき」「浜浦町線<浜浦町経由>西部営業所ゆき」バスで約 20 分、松波町 1 丁目下車、徒歩 4 分。

★JR をご利用の方

JR 越後線白山駅下車、徒歩 15 分。

詳細はこちら



社会連携センター主催の公開講座について

学校法人新潟青陵学園 社会連携センターでは、インクルージョン講座・SKY 共同講座の他にも様々な公開講座やイベントを開催しております。

学園ホームページやイベント申込サイト Peatix にて、随時お知らせをいたしますので、ぜひチェックしていただけますと幸いです。

学園ホームページ
Peatix サイト



◆ SEIRYO サイエンスカフェ ◆

「サイエンスカフェ」とは、専門家や一般の人々がカフェの雰囲気の中で、科学や専門分野について気軽に語り合う場のことです。少人数のテーブルに分かれ、皆様の自由な交流を通じて、本学教員が話題提供するテーマについて考えます。

※不定期開催



◆ 小中学生のための体験講座 ◆

未来を担う小学生・中学生を対象に、看護専門職（看護師・保健師・助産師・養護教諭）や心理学、保育の仕事を身近に感じられる体験講座を開催しております。

※例年 8 月頃に開催しております



◆ ウェルビーイング講座 ◆

持続的な幸福を意味する「ウェルビーイング」をキーワードとし、精神面だけでなく多面的な幸福・充実感を得られるような講座を開講してまいります。

※不定期開催

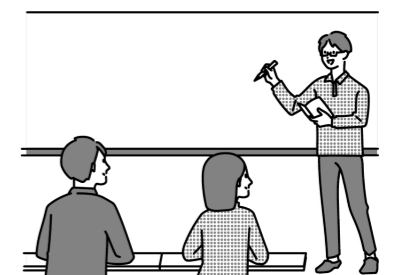



学校法人

新潟青陵学園

NIIGATA SEIRYO EDUCATIONAL INSTITUTION